

SARS-CoV-2-Antigen Schnelltest - Bitte vor der Anwendung genau lesen und Anwendungsfilm unter:

<https://www.mci-marketing.ch/sicherheit-pandemien-00.html> ansehen!!

**LEPU Medical SARS-CoV-2 Antigenschnelltest Kit
Zertifiziert durch BfArM u. PEI (Nasenabstrich)
(BfArM Laien-Sonderzulassung: 5640-S-104/21)**



Hospitäler Testgebiete Flughäfen Bahnhöfe Hotels Firmen Massentests



- Nicht invasiv
- Einfache Anwendung
- Keine Geräte notwendig
- Schnelles Ergebnis in 15 Minuten
- Hohe Genauigkeit
- Preisgünstig

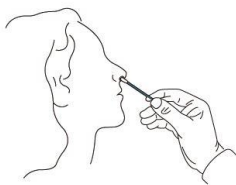

Schritt 1:
Nehmen Sie das Teststäbchen, um tief in beiden Nasenlöchern Tropfen zu sammeln. Je 5 x links und 5 x rechts herum

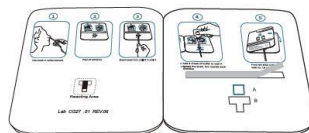

Schritt 2:
Entfernen Sie den Klebestreifen in der Karte

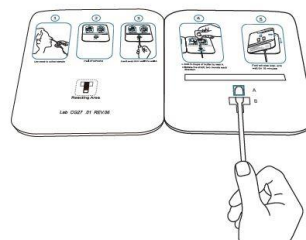

Schritt 3:
Schieben Sie das Teststäbchen mit der Probe von der Pos. B nach A

Diese Unterlagen sind ausschliesslich für den Empfänger bestimmt. Zitierung und Vervielfältigung – auch auszugsweise – zum Zwecke der Weitergabe an Dritte ist nur mit vorheriger schriftlicher Zustimmung von MCI-Marketing Services gestattet

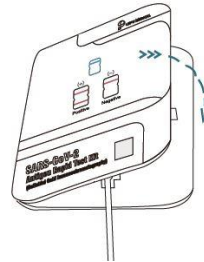
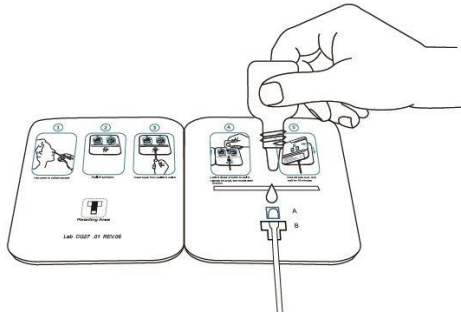

Schritt 4:

- Tropfen Sie 6 Tropfen der Spezialflüssigkeit genau auf das Fenster A. Halten Sie dabei die Karte flach auf der Unterlage fest.
- Drehen Sie das Teststäbchen 2 x links und 2 x rechts herum.

Schritt 5:

Schließen Sie die Testkarte und warten Sie 15 Minuten.

Interpretation der Testergebnisse:

Positive

(+)



Negative

(-)

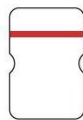

Invalid

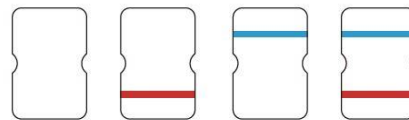

Test Positiv: 2 dunkelviolette Linien erscheinen oben und unten

Test Negativ: Nur 1 dunkelviolette Linie erscheint im oberen Fenster

Testergebnis sieht aus wie oben:

Der Test ist ungültig: Ursache – Falsches Vorgehen, unpräzise und nicht in der richtigen Reihenfolge oder Testkarte defekt wegen äußerer Einwirkung.

SARS-CoV-2 Steckbrief zur Coronavirus-Krankheit-2019 (CoViD-19)

Quelle: RKI Deutschland

Weitere Informationen auf Anfrage: z.B. Clinical Validation Report/Zertifikate

Dieser SAR-CoV-2 Antigen-Schnelltest ist beim Bundesinstitut für Arzneimittel und Medizinprodukte (BfArM) gelistet.

Wichtige Hinweise:

Für falsche, unsachgemäße Anwendung und/oder falsche Interpretation der Testergebnisse wird keine Haftung übernommen! Das Testergebnis liegt im Genauigkeitsbereich von zirka 92 %.

Ist das Testergebnis positiv muss auf jeden Fall ein PCR Test an einer offiziellen Teststation (Arzt, Klinik usw.) erfolgen.

Sind Krankheitssymptome vorhanden und ist das Ergebnis des Schnelltest trotzdem negativ, ist auf jeden Fall ein zusätzlicher PCR Test vorzunehmen.

Diese Unterlagen sind ausschliesslich für den Empfänger bestimmt. Zitierung und Vervielfältigung – auch auszugsweise – zum Zwecke der Weitergabe an Dritte ist nur mit vorheriger schriftlicher Zustimmung von MCI-Marketing Services gestattet